

Appel à candidatures :

Année de campagne :	2026
N° appel à candidatures :	ATER1527
Publication :	06/05/2026
Etablissement :	UNIVERSITE DE LORRAINE
Lieu d'exercice des fonctions :	Nancy-Vandoeuvre-les-Nancy Nancy-Vandoeuvre-les-Nancy 54
Section1 :	63 - Génie électrique, électronique, photonique et systèmes
Composante/UFR :	Faculté des Sciences et Technologies
Laboratoire 1 :	UMR7198(200918462H)-Institut Jean Lamour
Quotité du support :	Mi-temps
Etat du support :	Vacant
Date d'ouverture des candidatures :	06/05/2026
Date de clôture des candidatures :	26/05/2026, 16:00 heures (heure de Paris)
Date de dernière mise à jour :	05/05/2026

Contacts et adresses correspondance :

Contact pédagogique et scientifique :	kevin.berger@univ-lorraine.fr ijl-directeur@univ-lorraine.fr
Contact administratif:	MONSIEUR KEVIN MARTIN
N° de téléphone:	-
N° de fax:	-
E-mail:	dmgrh-recrutater-contact@univ-lorraine.fr
Dossier à déposer sur l'application :	https://campagne-rh.univ-lorraine.fr/connect

Spécifications générales de cet appel à candidatures :

Profil appel à candidatures :	Systèmes électroniques embarqués, capteurs
Job profile :	Electronic engineering
Champs de recherche EURAXESS :	Electronic engineering - Engineering
Mots-clés:	microtechnologies, matériaux et procédés ; électronique ; électrotechnique

L'UNIVERSITÉ DE LORRAINE RECRUTE

UN-E ATTACHÉ-E TEMPORAIRE D'ENSEIGNEMENT ET DE RECHERCHE

Présente sur toute la Lorraine (les deux métropoles Metz et Nancy et 10 villes et agglomérations du territoire), l'Université de Lorraine, labellisée depuis 2017 HR Excellence in Research ([HRS4R](#)), place son savoir-faire au service de la production et du partage des connaissances. Engagée dans l'élévation du niveau de formation des citoyens, elle s'appuie sur une dynamique de recherche intensive (I-Site Lorraine Université d'Excellence pérennisé en 2021), aussi bien fondamentale qu'appliquée.



62000
étudiants



+ de 7100
personnels



+ de 4000 Enseignants
et chercheurs ou personnels
d'enseignement et de recherche



60 laboratoires et
43 composantes
de formation

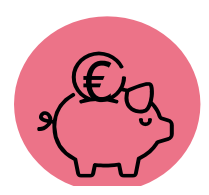

Près de 682 m€
de budget

CNU : 63

Quotité de travail : 50%

Profil : Systèmes électroniques embarqués / capteurs

Date de prise de fonction : 01/09/2026

Numéro de poste : 1527

Composante de formation : Faculté des Sciences et Techno.

Ville d'affectation : Vandœuvre-lès-Nancy

Unité de recherche : Institut Jean Lamour

Ville d'affectation : Nancy

Le profil recherché

Job profile (résumé en deux lignes maxi du profil en anglais si possible)

Profil enseignement :

La personne sera recrutée au sein du Département Electronique et Electrotechnique de la Faculté des Sciences et Technologies. Elle interviendra principalement en Licence SPI EEA et en Master EEA. Ainsi, la personne recrutée devra être capable d'intervenir les thèmes suivants : **Capteurs & biocapteurs / microtechnologies / salle blanche / instrumentation.**

Composante /UFR : Faculté des Sciences et Technologies

Mots clés enseignement : Capteurs & biocapteurs / microtechnologies / salle blanche / instrumentation.

www.univ-lorraine.fr



Equipe pédagogique :

URL Département : <https://fst.univ-lorraine.fr/>

Lieu(x) d'exercice : Campus Aiguillettes - BP 70239 - 54506 Vandœuvre-lès-Nancy Cedex

Nom Directeur Département : Kévin Berger

Tél. Directeur Département : 03 72 74 50 98

Email Directeur Département : kevin.berger@univ-lorraine.fr

Site web du département : <https://fst.univ-lorraine.fr/administration/structure-et-organisation/>

Profil recherche / descriptif projet :

La personne recrutée devra s'intégrer dans une des équipes de recherche de l'Institut Jean Lamour.

Laboratoire recherche : Institut Jean Lamour

Mots clés recherche : -

URL Labo : ijl.univ-lorraine.fr

Lieu(x) d'exercice : Nancy

Contact scientifique : ijl-directeur@univ-lorraine.fr

Le poste sur lequel vous candidatez est susceptible d'être situé dans une « zone à régime restrictif » au sens de l'article R 413-5-1 du code pénal. Si tel est le cas, votre nomination et/ou votre affectation ne pourra-ont intervenir qu'après autorisation d'accès délivrée par le chef d'établissement.

VALEURS DE L'UNIVERSITÉ DE LORRAINE



universalité



créativité



réflexivité



solidarité



responsabilité

Rejoindre l'Université de Lorraine, c'est partager ses valeurs et bénéficier des conditions de travail

- **Nos engagements, nos valeurs** : en 2016, l'Université de Lorraine a adopté une charte des valeurs fondée sur l'universalité, la créativité, la réflexivité, la solidarité et la responsabilité.
- **Nos conditions de travail** : L'Université de Lorraine déploie de multiples actions de prévention des risques psychosociaux (nomination d'une psychologue du travail, mise en place d'actions de sensibilisation, instauration de dispositifs d'alerte et d'écoute) ; elle fut également pionnière dans la mise en place du télétravail qu'elle continue de développer.
- **Un accompagnement au quotidien** : Tout au long de votre carrière à l'Université de Lorraine, les agents sont accompagnés par l'établissement dans le cadre de leur vie professionnelle (santé au travail, handicap). L'université propose également à ses agents un éventail d'aides et d'accompagnements qui visent à favoriser l'équilibre entre vie-professionnelle et personnelle et l'épanouissement personnel. Un service d'assistance sociale est également apporté aux personnels de l'université pour les aider à faire face à des situations difficiles.
- **Egalité-Diversité-Inclusion** : L'Université de Lorraine a développé depuis 2015 une politique globale autour de l'égalité-diversité-inclusion qui dépasse le cadre de l'égalité professionnelle femmes-hommes, en prenant en compte les discriminations allant au-delà du sexe et en ajoutant six critères : âge, identité de genre, orientation sexuelle, origine, religion et handicap.
- **Son attractivité et son offre culturelle** : L'Université de Lorraine propose une vaste offre culturelle, sportive et de loisir à tous ses personnels : plus de 70 activités sportives sont accessibles, des lieux sont dédiés aux actions culturelles (dont l'espace Bernard-Marie Koltès - Scène Conventiionnée d'Intérêt National). Chaque année, plus de 500 événements culturels diversifiés sont proposés sur tout le territoire.

www.univ-lorraine.fr

